

PROCEDURE POUR GENERER SON ACF

1) Connexion à HARMONY télédéclaration



[Consulter le fichier des contribuables](#)
[Authentifier un document](#)
[Transférer un avis pour paiement](#)

[Ouvrir une session](#) [Créer un compte](#) [Vérifier un NIU](#)

Login/NIU
Mot de passe
 Rester connecté
 [Mot de passe oublié?](#)

Harmony v3.0.045.225



2) Cliquez sur timbre fiscal et redevance

TÉLÉPROCÉDURES Harmony

Informations d'identification

Demands de service Déclarations Déclaration annuelle Retenues à la source Successions Timbre fiscal et redevance Commande publique Mutations immobilières Enregistrement des actes Actes judiciaires Importation de véhicules Vente de véhicules Renouvellement carte grise Emoluments et débours Déclarations synthétiques TVA/IR Connaissances/TE/TF Taxes minières Taxes forestières Taxes de l'élevage Taxes domaniales Redevance foncière Traitements	<p>NIU : I Nom/Raison sociale : : Prénom/sigle : Localisation : Contact : Régime fiscal : Unité de gestion : Etablissements/Agences : 0 [Ajouter] Actionnaires : 0 [Ajouter] Nombre de salariés : 0 [Ajouter]</p> <p>Charte du contribuable Editer l'attestation d'immatriculation Guide d'utilisation</p> <p>☰ Contacts assistance technique</p>
---	---



3) Déclarer et payer le timbre

TÉLÉPROCÉDURES Harmony

Demandes de service

Déclarations

Declaracion annuelle
Retenues à la source
Successions
Timbre fiscal et redevance
Commande publique
Mutations immobilières
Enregistrement des actes
Actes judiciaires
Importation de véhicules
Vente de véhicules
Renouvellement carte grise
Emoluments et débours
Déclarations synthétiques
TVA/IR
Connaissances/TE/TF
Taxes minières
Taxes forestières
Taxes de l'élevage
Taxes domaniales
Redevance foncière

Traitements

Déclaration d'achat des timbres fiscaux de la redevance digitalisation

Cette déclaration est pour le moment dédiée au paiement des timbres sur les examens et concours et au paiement de la redevance pour le financement de la transformation digitale de la DGI

[Liste](#) [Fiche](#)

Période du 29/12/2023 au 27/02/2024

[[Destination du timbre]] [[Afficher tout]] Filtre: Recherche... Afficher 1 000

N°	Date creation	Numero déclaration	Montant à payer	Montant payé	Reste	Etat	Codeeunitgestion	Montant debite	Solde
1	27/02/2024 17:13:47		1 000	1 000	0	3	€	1 000	0

↑



4) Générer son ACF

measure.dgi.cm:8079/?NIU=

Gmail youtube www.google.com measure.dgi.cm Impression de reçu... WhatsApp Nouvel onglet

Quitter

Je ne suis pas un Robot

OK

STATU	NIU	RAISON SOCIALE	CENTRE DES IMPOTS DE RATTACHEMENT
<input checked="" type="checkbox"/>	A		

A=Actif
T=Transfert
C=Cessation
F=Fusion
S=Suspend

ACTUALISER



5) Consultation ACF générée



6) Cliquez sur confirmation de paiement

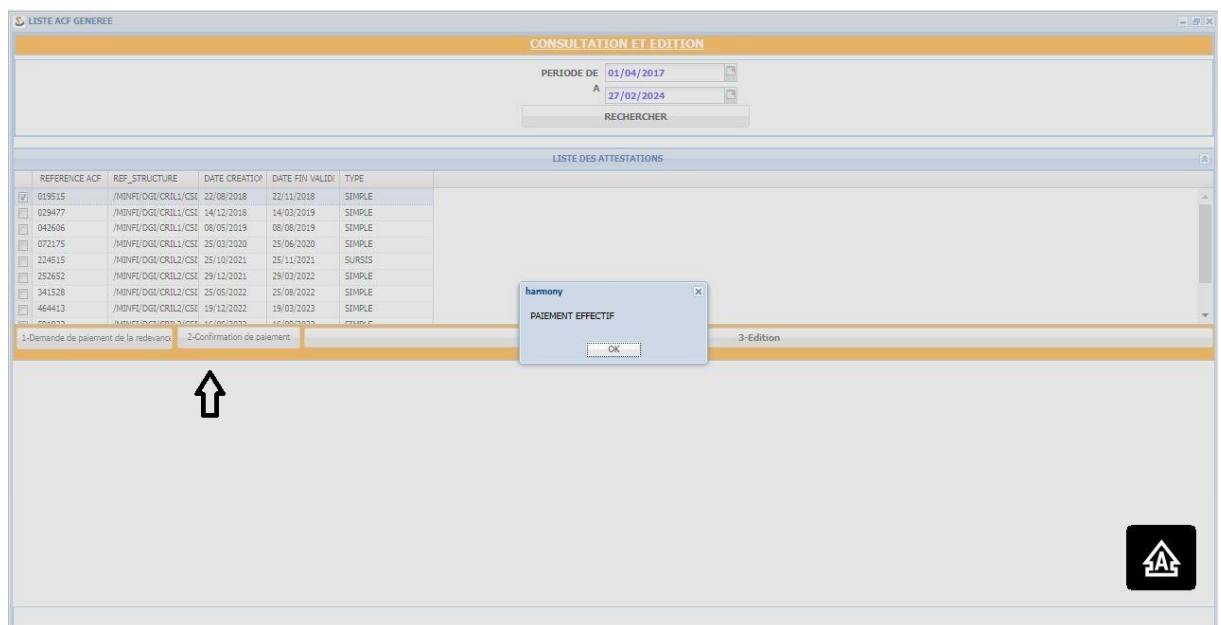

7) Editer votre ACF en cliquant sur édition

LISTE ACF GENEREE

CONSULTATION ET EDITION

PERIODE DE 01/04/2017
A 27/02/2024
RECHERCHER

LISTE DES ATTESTATIONS

REFERENCE ACF	REF_STRUCTURE	DATE CREATION	DATE FIN VALIDI	TYPE
072175	/MINIFI/DGL/CRIL2/CSI	25/03/2020	25/06/2020	SIMPLE
224515	/MINIFI/DGL/CRIL2/CSI	25/10/2021	25/11/2021	SURSSIS
252652	/MINIFI/DGL/CRIL2/CSI	29/12/2021	29/03/2022	SIMPLE
341538	/MINIFI/DGL/CRIL2/CSI	25/05/2022	25/08/2022	SIMPLE
464413	/MINIFI/DGL/CRIL2/CSI	19/12/2022	19/03/2023	SIMPLE
591923	/MINIFI/DGL/CRIL2/CSI	16/06/2023	16/09/2023	SIMPLE
690642	/MINIFI/DGL/CRIL2/CSI	06/11/2023	06/02/2024	SIMPLE
782223	/MINIFI/DGL/CRIL2/CSI	27/02/2024	27/05/2024	SIMPLE

1-Demande de paiement de la redevance 2-Confirmation de paiement 3-Edition

IEQOJT240227174250605.pdf 1 / 1 80%

Référence ACE: DOUALA 27/02/2024

ATTESTATION DE CONFORMITE FISCALE

La société: